

2024.
4/24(水)→
6/23(日)

「鹿児島陸 まいにち」展

3階展示室

*イベントなど開催予定



鹿児島陸 大皿と大鉢
2023年
撮影：田附勝

本展は、陶芸作品を中心に、テキスタイル、版画など多彩な仕事で注目を集める鹿児島陸が地元福岡で開催する初の大規模な展覧会です。色とりどりの器や様々なプロダクトを日々の暮らしのシチュエーションで紹介していきます。鹿児島陸が日々思う、わたしたちの「まいにち」を感じる、しあわせな時間をお楽しみください。

2024.
9/3(火)→
9/29(日)

第79回福岡県美術展覧会(県展)

全館



大脇洋彦「夏の滝」(第78回 写真部門福岡県知事賞受賞作品)

- 第1期 彫刻・写真
9/3(火)～9/8(日)
- 第2期 日本画・工芸・デザイン
9/10(火)～9/16(月・祝)
- 第3期 洋画
9/18(水)～9/23(月・振休)
- 第4期 書
9/25(水)～9/29(日)

福岡県にお住まいの方や福岡県内に通勤・通学している方から広く作品を募集する美術公募展です。7部門の作品を4期に分けて展示します。**応募方法** 応募要項・出品申込書は、4月下旬以降に当館ホームページからダウンロード可能です。郵送をご希望の方は、5月中旬以降にお問い合わせください。

2024.
10/12(土)→
12/1(日)

久留米絁と松枝家

4階展示室

*前後期展示替えあり



松枝玉記
「久留米絁着尺「機」の音」
1980年、当館蔵

久留米を中心とする筑後地域で花ひらき、現在では福岡県を代表する伝統工芸のひとつとなった久留米絁。とりわけ三潴郡では、大きく華やかな柄が特徴の絵絁が発展しました。この地域で藍と歩み、藍を詠い続ける松枝家の軌跡から、久留米絁のこれまでとこれからを見つめます。

2024.
10/25(金)→
12/22(日)

生誕100年 山下清展 百年目の大回想

3階展示室



山下清「長岡の花火」1950年 貼絵
© Kiyoshi Yamashita/STEPEast2024

山下清は放浪の天才画家として知られており、懐かしい日本の原風景や名所を貼絵で表し、多くの人々の心を捉えました。生誕100年を記念する本展では、代表的な貼絵の作品に加えて、子供時代の鉛筆画や後年の油彩、陶磁器、ペン画などを展示し、山下清の生涯と画業を紹介します。

2024.
12/21(土)→
2025.
2/2(日)

中村研一と中村琢二

4階展示室

*ギャラリートークや講演会を開催予定



中村琢二「波勝崎」1973年、当館蔵



中村研一「魚つり」1926年、個人蔵
(中村研一・琢二生家美術館寄託)

宗像出身の中村研一(1895-1967)と中村琢二(1897-1988)は、ともに日本の近代洋画を代表する画家兄弟です。本展では、近年発見された中村研一の滞欧期の初公開作品3点を中心にしながら、県内に伝わる優れた個人コレクションも交えて、研一と琢二の作風の違いや魅力に迫ります。

2025.
2/22(土)→
3/16(日)

令和6年度 福岡県立美術館所蔵品巡回展 「移動美術館展」



会場／芦屋釜の里ほか

観覧時間 9:00～17:00
休館日 月曜日

〒807-0141 遠賀郡芦屋町大字山鹿1558-3 TEL 093-223-5881

移動美術館展は、福岡県立美術館が長年収集してきたコレクションから選びぬいた美術作品を県内の文化施設等で公開する事業です。今回は芦屋町で開催いたします。身近な場所で美術を鑑賞する楽しみをぜひ味わってください。

コレクション展

福岡県立美術館のコレクションを多彩にご紹介します。



鹿児島陸蔵「紙塑人形「卑弥呼」」
1966年、当館蔵



高島野十郎「蠟燭」大正期、当館蔵



富田溪仙「梅尾晩秋」1934年、当館蔵



山崎朝雲「力角之宿禰」
1926年、当館蔵

- 第Ⅰ期 4/2(火)～6/30(日)
- 第Ⅱ期 7/9(火)～8/29(木)
- 第Ⅲ期 2025/2/18(火)～3/30(日)

*各回の特集や詳しい内容はHPなどでご確認ください。

Webページ“どこでもケンビ”公開中

“どこでもケンビ”の2つのコンテンツ
「福岡県立バーチャル美術館」と
「edukenbi(えでゅけんび)」で
当館の美術品をWeb上でじっくり鑑賞、
楽しく学習できます。

こちらからお楽しみください!



ご案内

- 観覧料は展覧会によって異なります。
最新の情報はホームページ等でご確認ください。
(<https://fukuoka-kenbi.jp>)

館内には多目的トイレ・車椅子・授乳室・ベビーシート・ベビーカーがあります。



お願い

- *展示品に手を触れないでください。
- *美術館の敷地内は禁煙です。
- *館内への飲食物・傘の持ち込みはご遠慮ください。
- *展示室内での写真撮影はご遠慮ください。

美術図書室(4階)

約4万冊の美術図書を自由に閲覧できます。全国の展覧会図録や最新の美術雑誌、絵本コーナーもあります。

カフェテラス(1階)

一杯一杯サイフォンでていねいに淹れた珈琲。ゆったりとした時間をお愉しみください。
[営業時間] 12:00~17:00(オーダーストップ 16:30) TEL 090-9489-7444

ハイビジョンギャラリー(2階)

世界の名画や当館の所蔵品等を、美しい映像でご紹介します。

展覧会をしませんか？

1階・3階展示室は個展など展覧会を開催する場所として、また4階視聴覚室は美術に関する講演会や研修を行う場としてご利用いただけます。詳細は、ホームページをご覧ください。普及課までお問い合わせください。

美術館レター“とつぱらいと”

展覧会情報・作家紹介・所蔵品解説などを掲載した福岡県立美術館レター“とつぱらいと”を年3回発行しています。当館の他、県内の文化施設でもご覧いただけます。



Instagram @kenbi.fukuoka_official
X (旧Twitter) @fukuoka_kenbi
X (旧Twitter) @fukuoka_kenbi
TEL 092-715-3551 FAX 092-715-3552
〒810-0001 福岡市中央区天神5-2-1

福岡県立美術館

毎週月曜日(ただし、祝休日の場合はその翌平日)
*年末年始の休館 2024年12月28日(土)~2025年1月4日(土)
*その他、臨時に休館・開館する場合があります。

休館日

展覧会 10:00~18:00(入場は17:30まで)
美術図書室 9:00~12:00、13:00~17:30

利用時間

福岡市地下鉄空港線 天神駅下車 徒歩10分
[天神駅]下車 天神地下街[東1]出口または[東1b]出口から 徒歩10分
博多駅○[博多駅前A]からBRTに乗り[福岡市民会館]下車 徒歩2分
博多駅○[博多駅前A]から301・302・303番等に乗り [天神北]下車 徒歩5分
○[博多駅西日本シテイ銀行前]から46番に乗り [市民会館南口]下車 徒歩2分
天神○[天神ノリノリ]からBRTに乗り[福岡市民会館]下車 徒歩2分
○[天神ノリノリ]から2Aから20・80・90番に乗り
[市民会館南口]下車 徒歩2分
福岡市地下鉄空港線 天神北ノリノリまたは[築港]ノリノリから3分(駐車場30台程度 無料)



交通

- 福岡市地下鉄空港線
- 西鉄電車天神大牟田線
- 西鉄バス
- 自動車

福岡県立美術館

Fukuoka Prefectural Museum of Art

令和6年度スケジュール 2024.4 → 2025.3

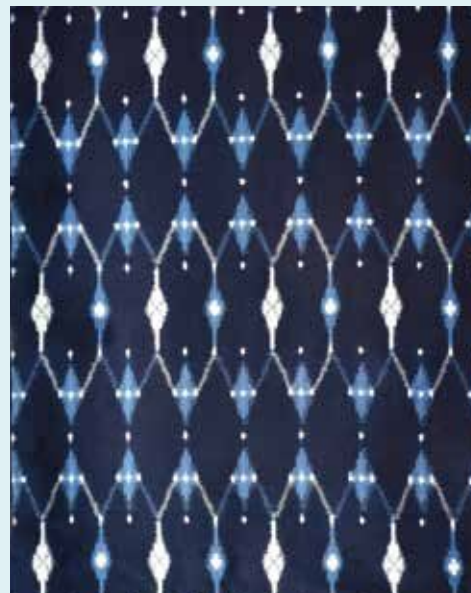

松枝哲哉「久留米絁着尺「光韻」」2016年、当館蔵